

EINZUGSERMÄCHTIGUNG

Hiermit ermächtige ich den

Schulförderverein **KARLA** e.V.

der Astrid-Lindgren-Schule an der
Karlstraße in Achim bis auf weiteres,
den **Familien-Jahresbeitrag von 10,00 €**
von meinem Konto einzuziehen.

Weiterhin ermächtige ich den
Schulförderverein KARLA e.V. einen
freiwilligen Zusatzbeitrag in Höhe von
.....€ jährlich bis auf Widerruf von
meinem Konto einzuziehen.

Ab 50,00 € Gesamtbeitrag erhalte ich
automatisch eine Zuwendungsbe-
scheinigung. Diese Einzugsermächtigung
erlischt bei Vereinsaustritt bzw. Widerruf.
Bereits abgebuchte Vereinsbeiträge werden
jedoch nicht erstattet.

Wir würden gerne die Patenschaft für eine weitere
Familie aus der Astrid-Lindgren-Schule übernehmen.

Name: _____

IBAN: _____

Ort / Datum: _____

Unterschrift: _____

Unser Vorstandsteam

Vorsitzende:

Janne Böttger Tel.: 04202 – 9196337

Kassenwartin:

Jessica Albrecht Tel.: 04202 - 7677322

Schriftführerin:

Steffi Meloh Tel.: 04202 - 954754

Beisitzerinnen:

Cornelia Kroke Tel.: 04202 - 63444

Lana Mittelhann Tel.: 04202 – 523548

Jenny Beuck Tel.: 04202 - 950422

Unser Maskottchen **KARLA** hat
ihre Infowand und ihren Postkasten
im Eingangsbereich der Schule,
rechts vor dem Hausmeisterraum.

KARLA

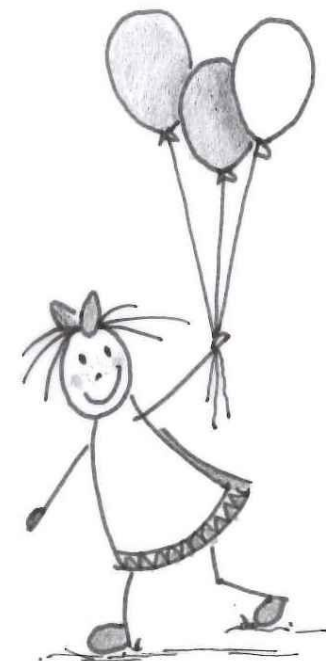

Der Schulförderverein KARLA e.V. ist wegen
Förderung der Erziehung und Volksbildung nach
dem letzten uns zugegangenen Freistellungs-
bescheides des Finanzamtes Verden,
von der Körperschaftssteuer befreit. Spenden und
Mitgliedsbeiträge sind daher steuerlich absetzbar.

Schulförderverein **KARLA** e.V.

Astrid-Lindgren-Schule
Karlstraße 3, 28832 Achim



E-Mail: karlaschulfoerdereverein@web.de

Wir sind der Schulförderverein **KARLA** der Astrid-Lindgren-Schule in Achim.

Neben der Unterrichtszeit und den Schulveranstaltungen wollen wir allen Kindern unserer Grundschule auch nachmittags die Möglichkeit bieten, sich vor Ort mit ihren Schulfreunden bei vielfältigen Veranstaltungen zu treffen.

Unsere Kinder vergnügen sich dann bei Kinovorführungen, Discoververanstaltungen, Spiel- und Bastelaktivitäten u.v.m.

Besondere Highlights sind das Zeugnistoben in Bremen sowie die große Faschingsfeier aller Fördervereine.

Neben all diesen Aktivitäten unterstützen wir die Schule finanziell bei ihren verschiedenen Vorhaben wie Musikveranstaltungen, Theaterbesuchen, Schwimmfahrten, Ferienspaß u.v.m.

Unser gemeinnütziger Verein wurde 1989 gegründet und die aktive Mitarbeit erfolgt ehrenamtlich.

Wir freuen uns jederzeit über zahlreiche neue Mitglieder und eine aktive Mitarbeit, neue Ideen und Anregungen.

Dafür bitte beiliegende Beitrittserklärung und Einzugsermächtigung ausgefüllt und unterschrieben in **KARLA**'s Kasten einwerfen.

Schulförderverein **KARLA** e.V.

Astrid-Lindgren-Schule
an der Karlstraße in Achim

Familien- BEITRITTSERKLÄRUNG

Hiermit erklären wir den Beitritt zu o. g. Verein. Wir erkennen die Satzung an und unterstützen die Ziele des Vereins.

Der **Familien-Jahresbeitrag von 10 €** (steuerabzugsfähig) wird jeweils im Oktober jeden Jahres vom Schulförderverein KARLA e.V. eingezogen.

Wir behandeln Ihre Daten gemäß der Bestimmungen des Datenschutzgesetzes zur ordnungsgemäßen Durchführung unserer Vereinsangelegenheiten.

Name und Geburtsdatum

(bitte für die Förderung durch die Stadt Achim alle Kinder bis Ende des 21. Lebensjahr eintragen)

1. Kind: _____

2. Kind: _____

3. Kind: _____

4. Kind: _____

Name: _____

Straße: _____

Ort: _____

Telefon: _____

Datum/ Unterschrift: _____

