

Unser gemeinnütziger Schulförderverein **KARLA** e.V. wurde 1989 gegründet. Er verfolgt das Ziel, das ideelle und materielle Gedeihen der Astrid-Lindgren-Schule und ihr soziales Umfeld zu fördern. Aufgrund der Zusammensetzung der Schülerschaft hat sich der Verein insbesondere die Förderung interkultureller Erziehung, Toleranz auf allen Gebieten und des Gedankens der Völkerverständigung zum Ziel gesetzt.

Neben der Unterrichtszeit und den Schulveranstaltungen wollen wir daher allen Kindern unserer Grundschule auch nachmittags die Möglichkeit bieten, sich vor Ort mit ihren Schulfreund*innen bei vielfältigen Veranstaltungen zu treffen.

Wir fördern unsere Kinder zum Beispiel durch

- Bastelaktivitäten
- Spielenachmittage
- Backangebote
- Filmvorführungen
- Zeugnistoben in Bremen
- sowie Ferienspaß-Angebote

Neben all diesen Aktivitäten unterstützen wir die Schule finanziell bei ihren verschiedenen Vorhaben wie

- Musikveranstaltungen
- Theaterbesuchen
- Schwimmfahrten

Zudem ermöglicht der Verein die Anschaffung zusätzlicher Lehr- und Lernmaterialien.

Wir freuen uns jederzeit über neue Mitglieder und eine aktive Mitarbeit, neue Ideen und Anregungen.

Dafür bitte die Beitrittserklärung und die Einzugsermächtigung ausgefüllt und unterschrieben in **KARLA**s Kasten im Eingangsbereich der Schule einwerfen.

Die Mitgliedschaft verpflichtet nicht zur aktiven, ehrenamtlichen Mithilfe.

KARLA

Schulförderverein **KARLA** e.V.
Astrid-Lindgren-Schule an der Karlstraße in Achim

Familien- BEITRITTSERKLÄRUNG

Hiermit erklären wir den Beitritt zum oben genannten Verein, erkennen die Satzung an und unterstützen die Ziele des Vereins. Der **Familien-Jahresbeitrag von 10 €** (steuerabzugsfähig) wird jährlich im Oktober vom Schulförderverein KARLA e.V. eingezogen. Wir verarbeiten ihre Daten gemäß der DSGVO. Die Informationspflicht gemäß Art. 13 und 14 ist beigefügt.

Name und Geburtsdatum aller Kinder

(für die Förderung durch die Stadt Achim bitte alle Kinder bis Ende des 21. Lebensjahres eintragen)

1. Kind: _____

2. Kind: _____

3. Kind: _____

4. Kind: _____

Familienname: _____

Straße: _____

Ort: _____

Telefon: _____

Ort, Datum

Unterschrift



EINZUGSERMÄCHTIGUNG

Hiermit ermächtige ich den Schulförderverein **KARLA** e.V. der Astrid-Lindgren-Schule an der Karlstraße in Achim bis auf Widerruf, den **Familien-Jahresbeitrag von 10 €** von meinem Konto einzuziehen.

Weiterhin ermächtige ich den Schulförderverein KARLA e.V. einen freiwilligen Zusatzbeitrag in Höhe von _____ € jährlich bis auf Widerruf von meinem Konto einzuziehen.
Ab 50 € Gesamtbetrag erhalte ich automatisch eine Zuwendungsbescheinigung.

Diese Einzugsermächtigung erlischt bei Vereinsaustritt bzw. Widerruf. Bereits abgebuchte Vereinsbeiträge werden jedoch nicht erstattet.

Name: _____

IBAN: _____

Ort, Datum Unterschrift

Geschäftsführender Vorstand:

karlaschulfoerdereverein@web.de

Vorsitzende:

Sandy Zech 04202 – 7600729

Kassenwartin:

Jessica Albrecht 04202 – 7677322

Schriftführerin:

Anna Harenberg 04202 – 5232513

Unser Maskottchen **KARLA** hat ihre Infowand und ihren Postkasten im Eingangsbereich der Schule, rechts vor dem Hausmeisterraum.

Der Schulförderverein **KARLA** e.V. ist wegen der Förderung der Erziehung und Volksbildung nach dem letzten uns zugegangenen Freistellungsbescheides des Finanzamtes Verden von der Körperschaftssteuer befreit. Mitgliedsbeiträge und Spenden sind daher steuerlich absetzbar.

KARLA

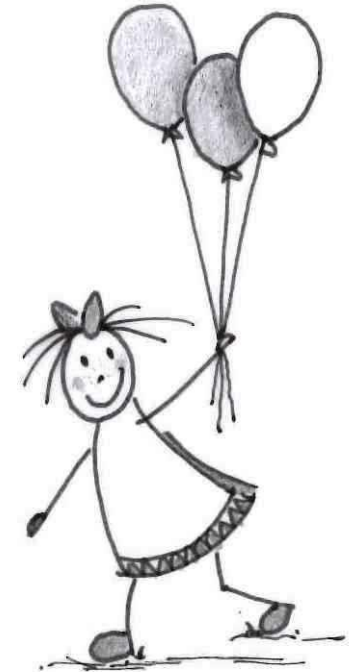

Schulförderverein KARLA e.V.
Astrid-Lindgren-Schule
Karlstraße 3
28832 Achim

